1. STAN U DUGOJ RESI, INZL 5

Suvlasnički dio: 1/9 ETAŽNO VLASNIŠTVO (E-8) Temeljem Zapisnika br. Z-1106/13 upisuje se na adresi Inzl 5, Duga Resa -stan u prizemlju, koji se sastoji od jedne sobe, kuhinje, ostave, predsoblja i kupaonice sa WC-om, ukupne površine 32,88 m2, z.k.č.br. 2596/4, z.k.ul.br. 3589, k.o. Duga Resa 2.

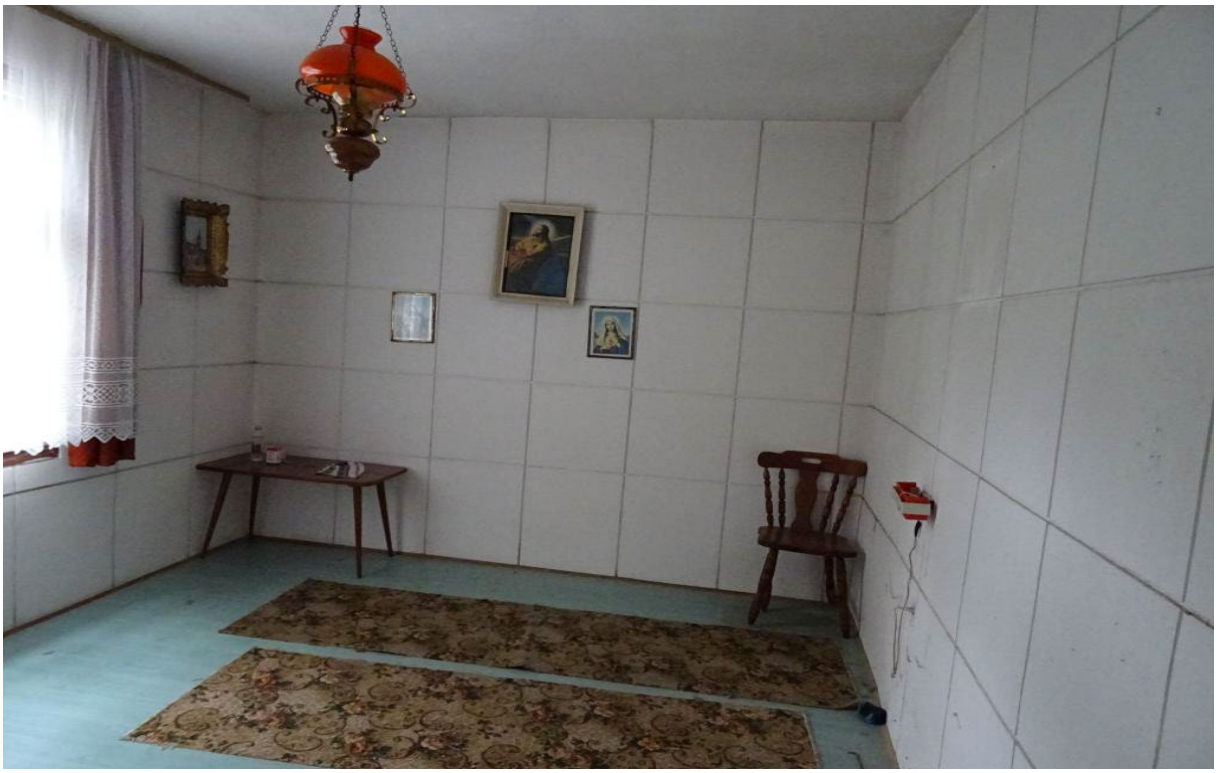

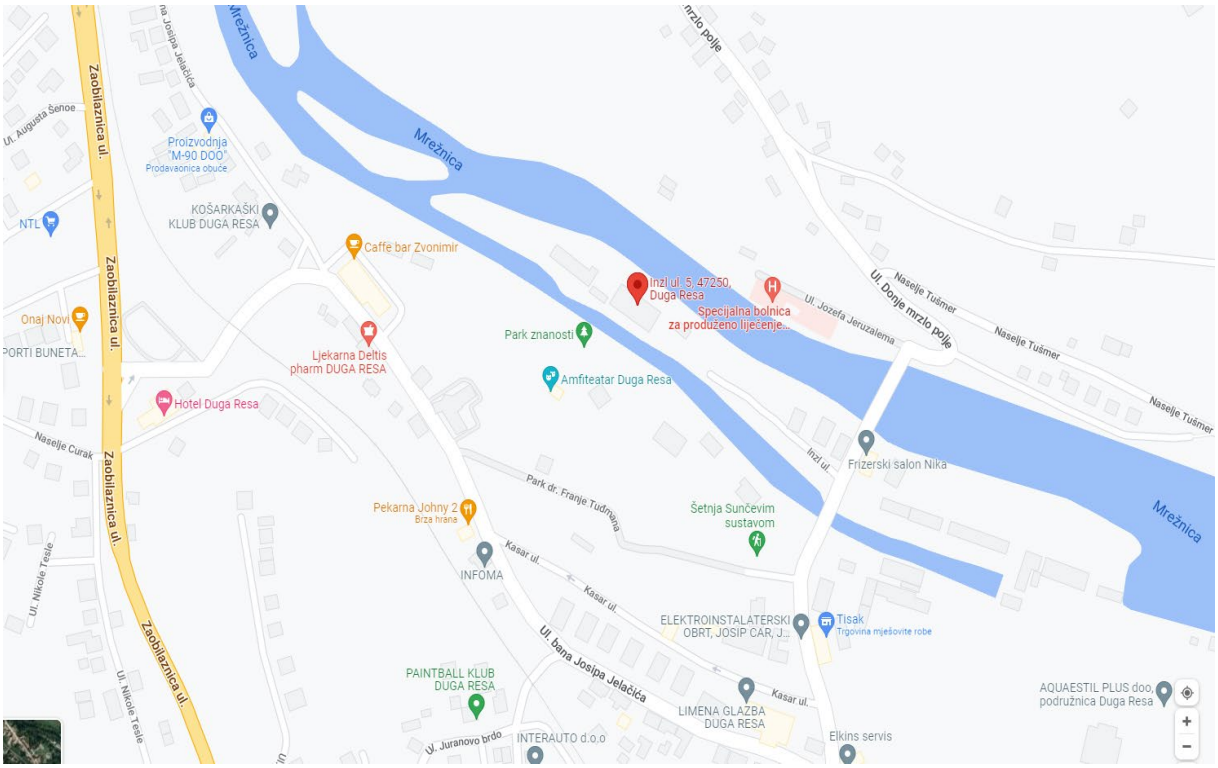
Mrežnica
Mrežnica
Mrežnica
Zaobilaznica ul.
Zaobilaznica ul.
Zaobilaznica ul.
Zaobilaznica ul.
Ul. Augusta Šenoe
Proizvodnja "M-90 DOO"
Prodavaonica obuće
NTL
KOŠARKAŠKI KLUB DUGA RESA
Caffe bar Zvonimir
Onaj Novi
PORTI BUNETA...
Ljekarna Deltis pharm DUGA RESA
Hotel Duga Resa
Naselje Čurak
Inzl ul. 5, 47250, Duga Resa
Specijalna bolnica za produženo liječenje...
Ul. Jozefa Jeruzalema
Ul. Donje mrzlo polje
Naselje Tušmer
Naselje Tušmer
Naselje Tušmer
Park znanosti
Amfiteatar Duga Resa
Inzl ul.
Frizerski salon Nika
Park dr. Franje Tuđmana
Šetnja Sunčevim sustavom
Pekarna Johny 2
Brza hrana
INFOMA
Kasar ul.
Kasar ul.
Ul. Nikole Tesle
ELEKTROINSTALATERSKI OBRT, JOSIP ČAR, J...
Tisak
Trgovina mješovite robe
Ul. bana Josipa Jelačića
PAINTBALL KLUB DUGA RESA
LIMENA GLAZBA DUGA RESA
Kasar ul.
AQUAESTIL PLUS doo, podružnica Duga Resa
Ul. Juranovo brdo
INTERAUTO d.o.o
Elkins servis

NESLUŽBENA KOPIJA

REPUBLIKA HRVATSKA

Općinski sud u Karlovcu
ZEMLJIŠNOKNJIŽNI ODJEL KARLOVAC
Stanje na dan: 28.03.2022. 23:35

Katastarska općina: 338125, DUGA RESA 2 **Broj ZK uloška: 3589**

Broj zadnjeg dnevnika/Upravnog rješenja: POČETNO STANJE **ETAŽNO VLASNIŠTVO S ODREĐENIM OMJERIMA**
Aktivne plombe:

Izvadak iz BZP-a: SUVLASNIČKI UDIO REDNI BROJ: 8 (OSTALO KAO NEPOTREBNO IZOSTAVLJENO)

A
Posjedovnica

PRVI ODJELJAK

Rbr.	Broj katastarske čestice	Broj D. L.	Adresa katastarske čestice/Način uporabe katastarske čestice/Način uporabe zgrade, naziv zgrade, kućni broj zgrade	Površina/ m2	PPR
1.	**2596/4**	**4-2**	**INZL**	**640**	
			DVORIŠTE	85	
			NADSTREŠNICA, INZL	40	
			STAMBENA ZGRADA, INZL KB 5	515	
		UKUPNO:		**640**	

DRUGI ODJELJAK

Rbr.	Sadržaj upisa	Primjedba
1.1	Temeljem Zapisnika Z-1106/13 upisuje se: Na osnovu čl. 36 Zakona o postupanju s nezakonito izgrađenim zgradama (N.N.86/12) i čl. 268. a Zakona o izmjenama i dopunama Zakona o prostornom uređenju i gradnji (N.N. 90/11) zabilježuje se da je za stambenu zgradu kbr. 5 od 515 m2 i nadstrešnicu od 40 m2 sve sagr. na čkbr. 2596/4 u A priloženo: -uvjerenje DGU Područni ured za katastar Karlovac Odjel za katastar nekretnina Duga Resa urbroj: 541-13-04/4-13-382 od 27. prosinca 2013. god.	

B
Vlastovnica

Rbr.	Sadržaj upisa	Primjedba
8. Suvlasnički dio: 1/9 ETAŽNO VLASNIŠTVO (E-8) **Temeljem Zapisnika br. Z-1106/13 upisuje se na adresi Inzl 5, Duga Resa** **-stan u prizemlju, koji se sastoji od jedne sobe, kuhinje, ostave, predsoblja i kupaonice sa WC-om, ukupne površine 32,88 m2** **REPUBLIKA HRVATSKA**		

C
Teretovnica

Rbr.	Sadržaj upisa	Iznos	Primjedba
Tereta nema!			

Potvrđuje se da ovaj izvadak odgovara stanju baze zemljišnih podataka na datum 28.03.2022.